

En oppsummering av Folkemøte på Ilseng Samfunnshus den 18.02.24

00 Arrangør Velkommen ønskes av Hans Kroglund

Hans Kroglund ønsket velkommen på vegne av Ilseng Samfunnshus, Ilseng Pensjonistforening, Ilseng Sangforening, Ilseng IL/Ilsengstiene og FAU Breidablikk. Det var hyggelig at ca 135 stk tok turen til samfunnshuset for å høre om Ilsengs muligheter. Spesielt velkommen til to ordførere, Truls Gihlemoen, stedfortreder for Bjarne H Christiansen i Stange og Vigdis Stensby fra Hamar kommune. Kveldens konferansier var Hilde Austeng, Heidi Pettersen på data, hun holdt styr på presentasjoner. Hilde startet med å ønske Marta Hørsand velkommen til å lese et dikt av Trond Vidar Vedum «Det er nå det skjer»



Bilder:Heidi, Hans og Hilde

Marta leste dikt

- 1 Stange kommune Truls Gihlemoen
- 2 Hamar Kommune Vigdis Stensby

I følge Hans er FrP er det eneste partiet som har bedt om en omvisning på Ilsengstiene. Truls kunne fortelle at han var godt kjent med fengslet ettersom han hadde vært med mange justisministere da FRP satt i regjering. Han var glad for at en avtale om utbygging var på plass. Vigdis kunne fortelle at Hamar kommune hadde satset mye på Hamar sentrum og utbygging, men at de nå satset på at tettsteder også skulle utvikles.

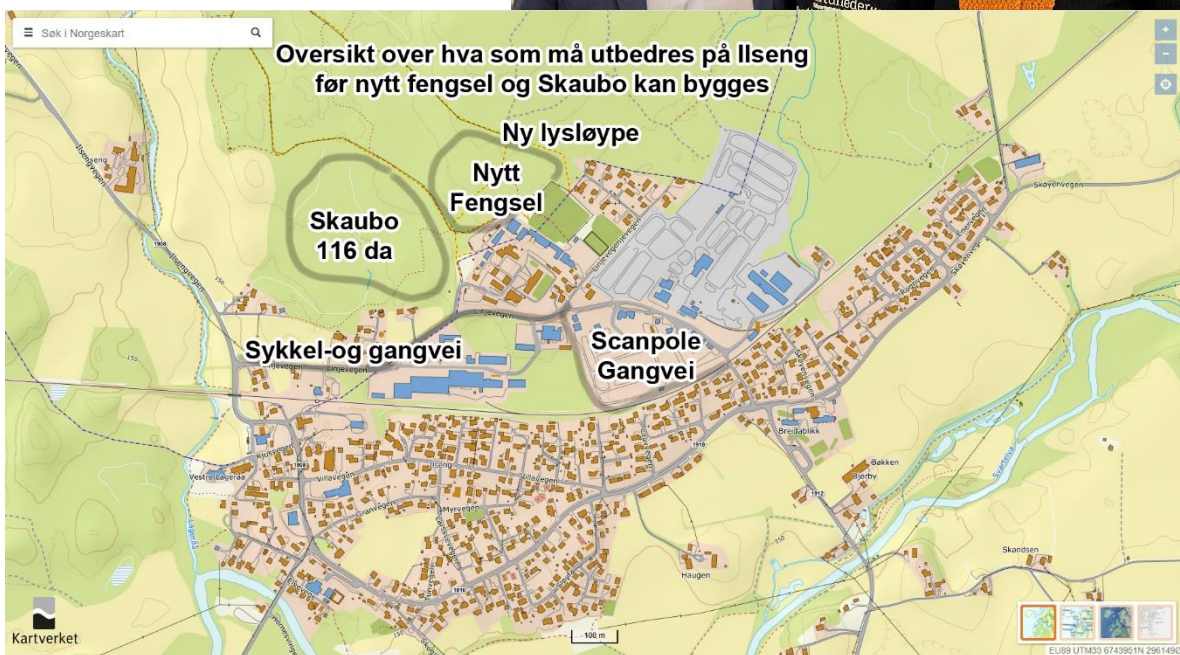



Bilde: Jan Korsvold

Utvivelse av fengselet

31.11.2022 var en milepæl i den lange historien om fengselsutbygging. Regjeringen AP/SP ved justisminister Emilie Mehl kunne presentere sammen med finansminister Trygve Slagsvold Vedum en 3 delt plan for Oslo fengsel sammen med Ullersmo og Ilseng: De 3 stedene utgjør planen for Nye Oslo Fengsel.

Jan kunne fortelle at de er godt i gang med planlegging av det nye fengslet. Tomteareal er for lengst er vervet. Det er noen betingelser som må oppfylles før byggingen kan starte.

- Sykkel og gangvei langs Linjevegen
- Ny lysløypetrase til Ilseng IL
- - Penger over statsbudsjett

5 **Scanpole Linjevegen 47 Rune Didriksen**

Scanpole fortalte om firmaet i Norge. En avdeling her på Ilseng, og en på Kirkenær i Grue. Samlet har de over 200 mill i omsetning.

På Ilseng har de lenge ønsket å gjøre noe med trafikken over industritomta. Særlig skolebarn er utsatt ved av – og på lessing av materialer. Det er vanskelig med kjøring av store biler og maskiner å se små skolebarn. Derfor er det regulert en gangvei rundt industritomten. De håper den kan være ferdig til skolestart i 2024. *Skisse. Kart over gangvei rundt industriområdet*

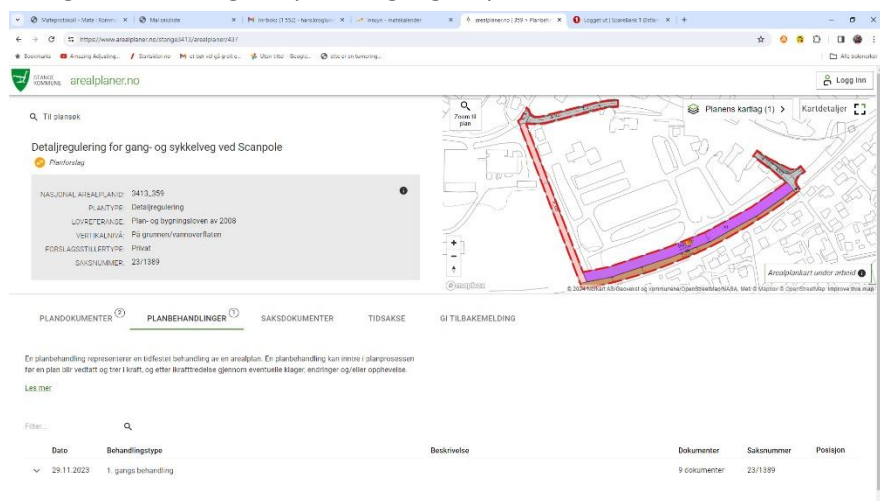

6 Hedalm Anebyhus Linjevegen 31 Stian Sandermoen

Anebyhus består av to firmaer i samme lokale. Innlandet elementfabrikk som leverer elementer til andre hus og til Hedalm Anebyhus sine egne ferdighus. Til sammen har de en omsetning på over 200 mill.kr i året. Som alle andre i byggebransjen merker de at markedet nå er «på vent»

7 Salutaris Skaubo i Hamar Olav S Illøkken

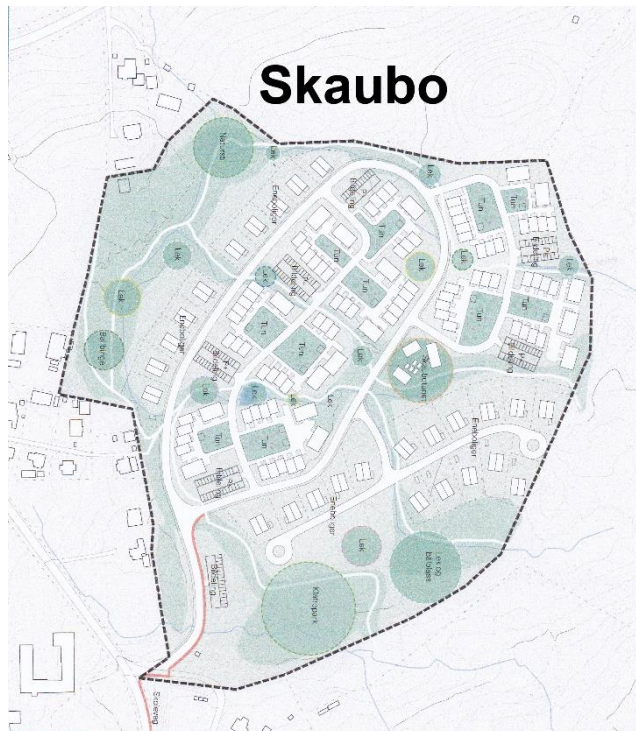

Bilde: Olav S Illøkken

Like nord for Stange kommune i Hamar ligger boligfeltet Skaubo på 116 da. Hamar kommune har tenkt at elever skal gå på Breidablikk skole under forutsetning av at skolevegen blir trygg. To betingelser på oppfylles.

- Sykkel og gangvei i Linjevegen (samme som fengsel) Salutaris
- Trygg vei over Scanpole (som nå kommer på plass)

Olav Illøkken kom fra vinterferie i Sigdal til Ilseng, takk til han for innsatsen. De har delt inn området i 4 forskjellige enheter etter terrenget og bekkefar. De tenker at infrastruktur må bygges først, deretter blir de 4 områdene selvstendige utbygginger. Det er tegnet totalt ca 140 boenheter.

8 Ilseng Eiendom Lageråa Boligfelt Kjell Bjørseth

Kjell Bjørseth er en av 4 som startet Ilseng Eiendom. Området er delvis utbygd, men det er igjen ca 10 da som kan ha inntil ca 20 boenheter. Den gamle fabrikkens må da rives. Kjell fortalte om fabrikkens lange historie med mange forskjellige virksomheter der.



Skisse. Lageråa boligfelt. Kjell Bjørseth

9 Gamlevegen 4 AS Roger Johannessen



Et område som Østli eiendom har solgt til GV4 Holding AS som igjen er eid 50% av C&R Holding AS og 50% av Miøsen Boligconclut AS. Området ligger på sørsiden av jernbanen på Ilseng. Industribygget til Karseth Biloppretting står der fortsatt. Området er ca 10 da.

Det planlegges kvalitetsleiligheter med heis i 3- til 4 etg. Noe sånt har aldri blitt bygd på Ilseng før. Utsikten fra leilighetene

Skisse. 3 blokker med 3 til 4 etg med heis. Garasjer mot jernbanen

i de øverste etasjene på Gamlevegen blir faktisk helt fantastisk kan Roger Johannessen fortelle.

10 Nordbolig Larssveen Oddvar Haugen

Rev	Dato	Beskrivelse	Sign
		243_Larssveen	
GNR / BNR:			
NORDBOLIG Innlandet AS			
Situasjonsplan			skala:
prosjekt:	tegning:	målestokk:	dato opprettet:
63	A101	1:500	24.01.24
NORLYS arkitektur			tegnet av: IS
Rørtepe arkitektur as Torshovvege 24 PM 4224 2027 Trondheim post@rortepe-arkitektur.no www.norlys.no			kontr. av: -

Skisse over del av Larssveen F236 er Gamlevegen. Bilde Oddvar Haugen

Nordbolig har hatt dette område på 20 da i snart 20 år. Det er ferdig regulert til ca 30 boenheter. Det har vært noen utfordringer med bidrag til fortau langs Gamlevegen og eksisterende kloakkledning. Oddvar fortalte at dette var underkontroll nå. Han la frem nye planer for deler av området «Levende nabolag – aktiv voksen». Det er tilrettelagte boliger som muliggjør det å leve i egen bolig* hele livet. Han tenker seg ca 18 boenheter i to etasjer med heis, fellesareal inne og ute.

*En hybrid mellom en ordinær bolig og omsorgsbolig.

11 Grønvolden Skogstadvegen Elisabeth Horne

Del av et område på ca 25 da, der det er mulig å bygge ut ca 10-12 da. Resten er et LNF område (Landbruk Natur Friluft) Området ligger nær Svartelva med Ilsengstiene mellom elva og boligområdet. Det har vært med i arealplanen til Stange kommune over langtidsplaner



da,

flere

Skisse over området Grønvolden

12 Nordstadtunet AS Tom Sørum Skøyenvegen 42

Helge Hågensen (dnb)

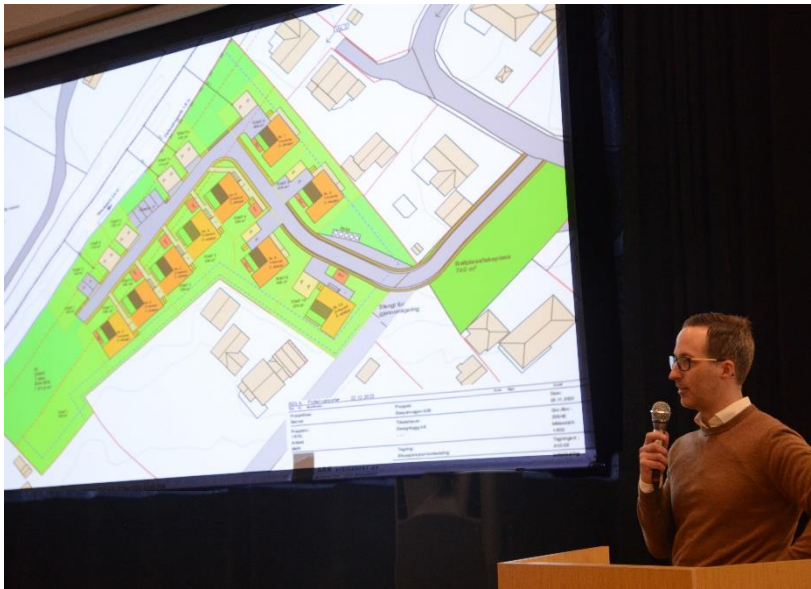

Området på 9,5 da ligger inntil og på sørsiden av jernbanen. Det har vært til behandling i Stange kommune i 3-4 år. Det har vært en utfordring med adkomstvei som nå er løst. Det blir inn og utkjøring fra Rognvegen

13 Birkelymoen Eiendom Villavegen 75 Stein Widar Hagen



Den gamle fellesgarasjen er revet og tomta er solgt. Det planlegges en tomannsbolig og en enebolig

14 Sløyfa 1A,B,C,D Karl Gulbrand Bratlie



Helt inntil Gamlevegen bygges det 2 rekkehus med 4 stk boenheter på 55 m2



I sløyfa bygges det to tomannsboliger på ca75 m2. Bildet vier en er ferdig og grunnmur på den andre

16 Østli Eiendom Gamlevegen gnr 236/77

Østli selger en tomt helt inntil IIsengstiene for en privat eier.



Skoler, lag og foreninger

17 **Ilseeng Samfunnshus** **Villavegen 3** **Rune Pettersen**



Rolv Bråten deler ut Ilseengprisen 2023 til Kari Olsen. Til høyre. Leder Rune Pettersen

Styreleder Rune Pettersen kunne fortelle at Ilseeng Samfunnshus er 50 år i 2024. Huset har flere leietagere, frisør, fotterapeut, trekkspillklubb og nå noe helt nytt, en tatovator. Styret arrangerer Ilseengdagene og leier ut huset og søker i 2024 etter en ny driver. Huset har et helt nytt moderne kjøkken.

<https://www.ilseng.net/samfunnshus>



18 **Ilseeng IL** **Linjevegen 60** **Børge Kristoffersen**

Ilseeng IL har 225 medlemmer og ønsker seg flere. Idrettslaget driver med ski, Ishockey, fotball, idrettsskole, Ilseengløpet og drifter Ilseengstiene sammen med Hamar og Hedemarken Turistforening, HHT. Laget ønsker flere medlemmer slik at de kan tilby enda mer aktivitet til Ilseengs befolkning. De leier ut klubbhuset som kan ta selskap opp mot 80 stk.

<https://www.ilseng.net/idrettslag/>

19 **Ilseengstiene +HHT**

Planleggingen startet i 2012 og offisiell åpning i mai 2014. Dette er et samarbeidsprosjekt mellom 22 grunneiere, HHT og Ilseeng IL. Det er finansiert som et nærmiljøanlegg med tippemidler med bindingstid over 20 år. Skilting er finansiert av Gjensidigestiftelsen og fylkeskommunen.

Friluftsgeselskapene hadde samlet kommet frem til ny merkemal i 2012. De oppfordret alle til å oppgradere merking av

turstier og brukte kr 96 millioner over hele landet. Som avslutning i 2018/19 arrangerte de en landsdekkende konkurranse om å bli «Norges Beste Turrute». Ilseengstiene vant første runde i Innlandet fylke og i februar i 2019 gikk vi til topps på friluftskonferansen i Bergen. En helt utrolig opplevelse for Ilseeng IL og HHT. Vi har 30 km blåmerkede stier og 4 store infotavler, 15 kart og 45 infoplakater og kultur og historie langs stiene. <https://ilsengstiene.no/> <https://www.facebook.com/ilsengstiene>



20 Ilseng Sangforening Rita Bråthen



Ilseng Sangforening startet i 1947 og har en utrolig flott historie her på Ilseng. Sammen med Tor Karseth har de hatt mange store oppsetninger. I 1997 skrev Tor Karseth «Fredsbrus og Erterlog. Det er sangersom synges den dag i dag.

Nå trenger koret flere medlemmer og leder Rita Bråthen kunne fortelle om alle fordelene ved å synge i kor.

Sjekk konserter her

<https://www.ilseng.net/sangforening/>

Bilde. Rita Bråthen

21 FAU Breidablikk Skole Skøyenvegen 5 Beate Brendlien

Breidablikk skole har ca 100 elever og er en viktig del av Stange kommunes sitt 3. største tettsted Ilseng. FAU delegerer 17.mai arrangementet til 5. klasse som sørger for at alt er på plass. Toget går fra

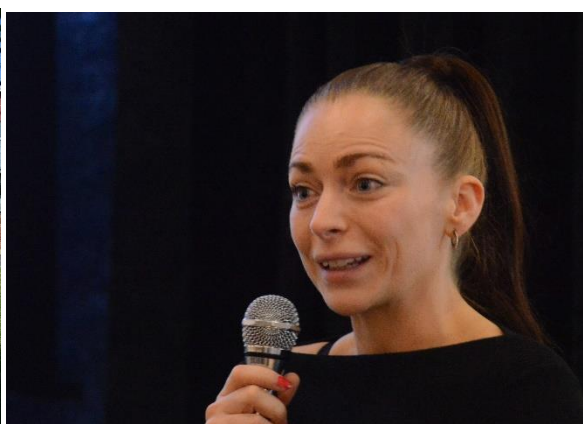

Bilde. 17 mai Breidablikk skole.

FAU leder Beate Brendlien

Samfunnshuset og til skolen, en strekning på 1.2 km. Arrangementet er viktig da ikke så mange møter opp ved Romedal kirke på morgenen.

22 Læringsverkstedet bhg Ilseng Rita Nordbakken

På tomta til den gamle grendeskolen i Jønsbergvegen holder den private barnehagen Læringsverksstedet til. Den har tre avdelinger og ca.65 plasser. De har fått laget en sti på jordet så de slipper den trafikkerte Jønsbergvegen for å gå på tur til Speiderplassen ved Horne.



23 Grobunn stiftelsen Frenning Nadia Bjørtomt

Her var det aldershjem helt til midten av 1990-tallet. Det har blitt overtatt av en ideell stiftelse for ungdommer med spesielle behov. De har 24 plasser, lager økologiske produkter som de selger, åpen kafe, gårdsbruk med mange dyr. <https://grobunn-no.webnode.page/>



24 Jønsberg VGS Jønsbergvegen 272

Renate Chr Lunde

Jønsberg er landets eldste landbruksskole fra 1847. Skolen har 220 elever og 20-25 på voksenkurs for å bli agronom. Skolen tilbyr naturbruk, teknologi- og industrifag, TIF, og påbygg generell studiekompetanse. Gården er også en 4H gård.

Skolen har internat og det er ventelister på å få plass der. Så skolen er ute etter hybler. Ilseng er det nærmeste tettsted 2-3 km unna skolen

Skolen har flere åpne arrangementer i løpet av året for å vise frem landbruket og skolen

25 Romedal 1 Speidere Horne Rune Hoel

1. Romedal speidergruppe fyller 100 år i 2026 og bygger seg nå sakte opp igjen. De har nå 4 ledere og 10 speidere i 3 og 4 klasse. De har klubblokaler i drengestua på Horne gård og uteområdet på Speiderplassen ved Holtet der også IIsengstiene går forbi.



26 Innerlife Tantra, Bjørk Gård Øivinn Øi

Shalini Lind og Øivinn Øi har startet kursvirksomhet i Oslo i 1984 og senere bodd i Frankrike. I 2009 kjøpte de gården Bjørk. De har undervisning og spirituell undervisning. I de senere årene ha de lagt vekt på den «Tantriske Livsvisdom» som er en grunnleggende side ved Innerlife. De har plass til inntil 20 stk kursdeltagere.



27 COOP Prix IIseng Gamlevegen 25 Jan Erik Olafsen

IIseng har vært et handelssted da jernbanen kom i 1862 med mange butikker. Nå er det COOP Prix som er igjen. Jan Erik kunne fortelle at omsetningen ligger på ca 14 mill. kr i året. Han anbefalte alle å bruke butikken slik at vi er sikret en levedyktig butikk på IIseng i fremtiden.



28 Romedal/Stange Bygdeungdomslag Ane Olsen + 2 stk



Romedal/Stange BU er Norges største BU lag med over 200 medlemmer. De er svært aktive og arrangerer kurs i organisering av lag, tevlinger og fester. De kaller seg Norge største vennegjeng. Bildet viser inngangsporten til Landsstevne på Jønsberg i 2022

29 Lions Romedal Marina Rivas

Lions Romedal har 32 medlemmer både kvinner og menn. Lions er gode venner som hjelper andre, og møter behov i lokalsamfunn. Lions samler inn penger og deler ut hver innsamlede midler. De har faste innsamlinger som Kalendersalg, tulipanaksjon og Røde fjær som de har hvert 5.år. Her på Ilseng har de bevilget penger til Ilsengstiene kr 20.000 til beitepusser, del av hjertestarter, tursti til Læringsverkstedet bhg, benker/bord langs Ilsengstiene, Hvite busser for ungdomsskoleelever, korps som eksempler.



30 Romedal Bygdekvinner, Margrete Ruud Skjeseth

Bygdekvinnelaget er en pådriver for levende bygder. De er opptatt av sosiale tiltak i bygdene. De arrangerer 4.dags ball sammen med BU på Herredsvang, har matkurs, sykkelturner og sågar skiturer på vei til Rørosmarten.



31 www.ilseng.net Kroglund Media Hans Kroglund

André og Hans Kroglund startet www.ilseng.net i 2006 og fikk med lag og foreninger her på Ilseng. Etter hvert kom det mange andre sosiale kanaler, men denne hjemmesiden er viktig for generelle opplysninger og som en historiebok. Hans har webredaktør og fått hjelp av Rolv Bråthen til nyheter og arrangementer. Hans inviterte alle som var interessert i foto, video, nyheter til å bli med på laget. Men som mye annet på Ilseng, så er dette en dårlig betalt jobb, det kalles dugnad. Men veldig utviklende.

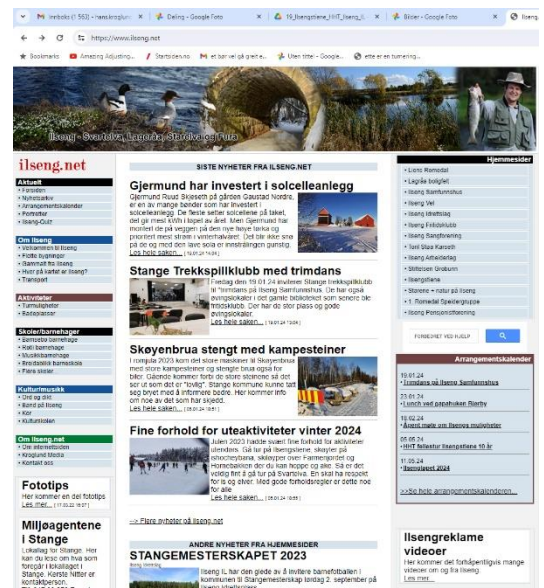

32 Ilseng Pensjonistforening Rolv Bråthen

Ilseng Pensjonistforening ble stiftet i 1975 og har møter siste torsdag i hver måned på Ilseng Samfunnshus. De har også trim på samme sted hver tirsdag formiddag. De reiser på turer minst en gang i året. Rolv ønsker seg flere medlemmer <https://ilseng.net/pensjonistforening/>

33. Finansminister Trygve Slagsvold Vedum.



